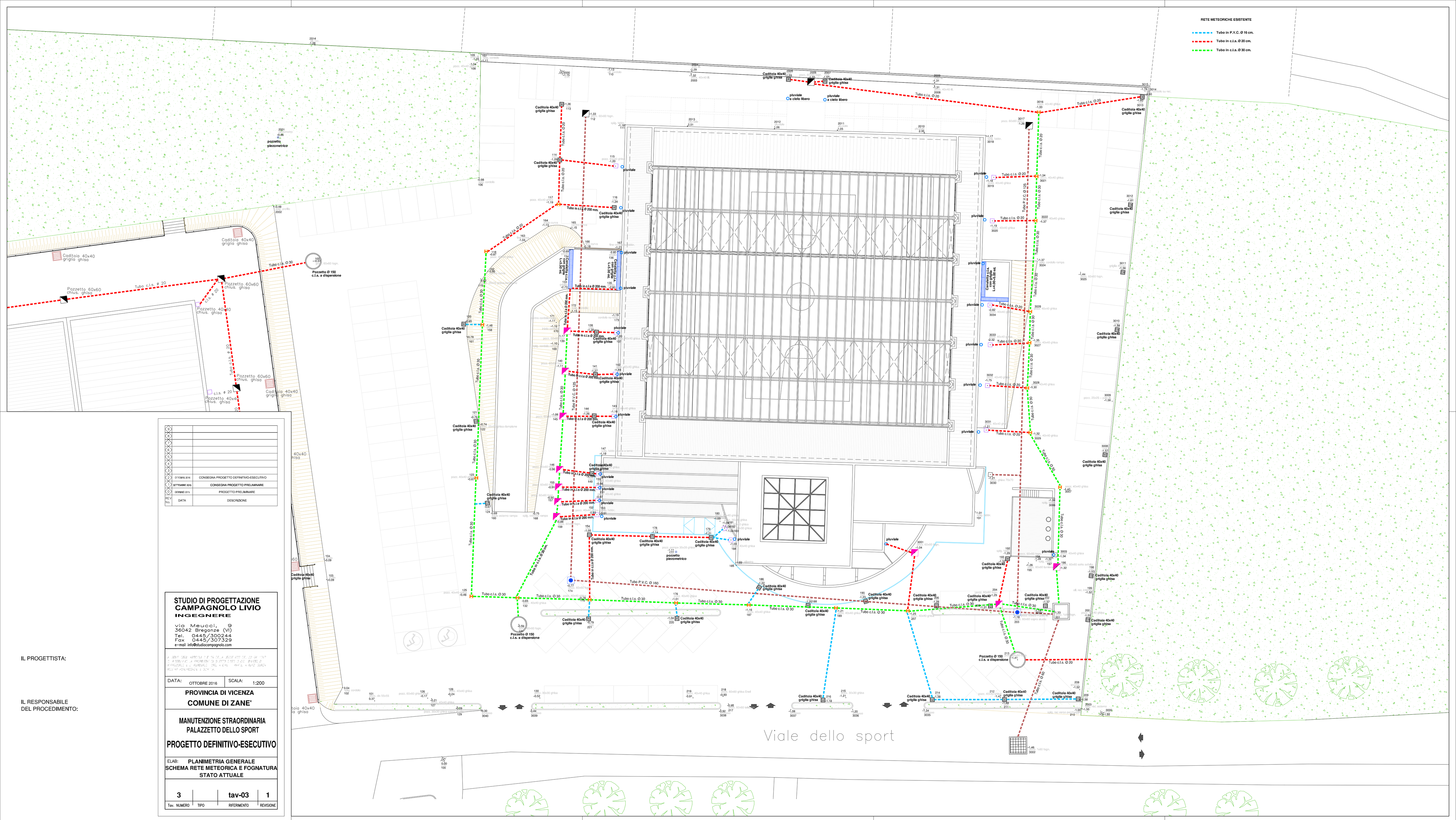

REV. No.	DATA	DESCRIZIONE
	OTTOBRE 2016	CONSEGNA PROGETTO DEFINITIVO-ESECUTIVO
	SETTEMBRE 2016	CONSEGNA PROGETTO PRELIMINARE
	GENNAIO 2015	PROGETTO PRELIMINARE

STUDIO DI PROGETTAZIONE
CAMPAGNOLO LIVIO
INGEGNERE

via Meucci, 9
36042 Breganze (VI)
Tel. 0445/300244
Fax 0445/307329
e-mail info@studiocampognolo.com

IL DIRITTO DI PROPRIETA' DI QUESTO DISEGNO SPETTA AL STUDIO CAMPAGNOLO LIVIO. IL DISEGNO NON DEVE ESSERE RIPRODOTTO O COMUNICATO A TERZI SENZA AUTORIZZAZIONE DELLA DITTA.

IL PROGETTISTA:

IL RESPONSABILE DEL PROCEDIMENTO:

DATA: OTTOBRE 2016	SCALA: 1:200

PROVINCIA DI VICENZA

COMUNE DI ZANE'

MANUTENZIONE STRAORDINARIA PALAZZETTO DELLO SPORT

PROGETTO DEFINITIVO-ESECUTIVO

ELAB: **PLANIMETRIA GENERALE SCHEMA RETE METEORICA E FOGNATURA STATO ATTUALE**

Tav. NUMERO	TIPO	RIFERIMENTO	REVISIONE
3		tav-03	1