

PROSPETTO NORD-OVEST

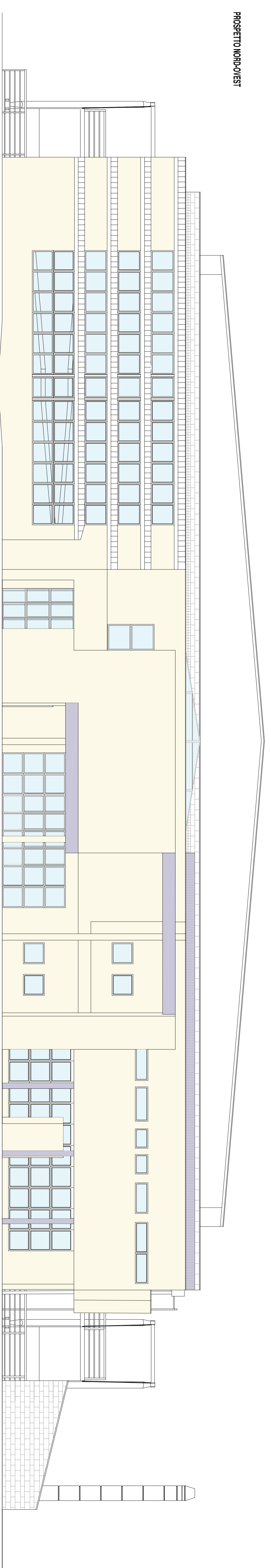

PROSPETTO SUD-EST

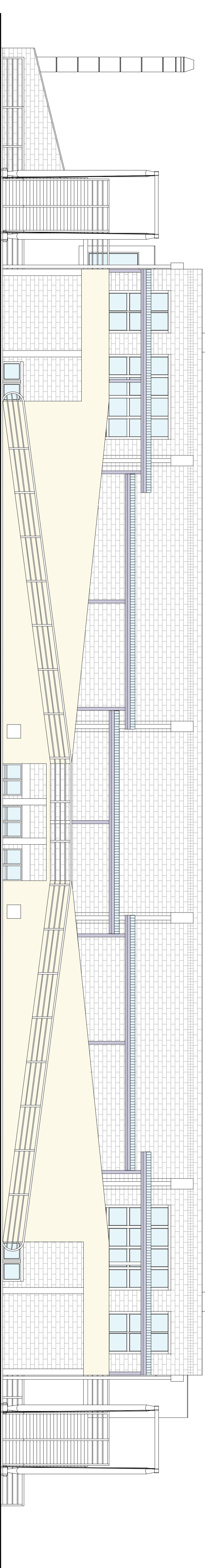

PROSPETTO NORD-EST

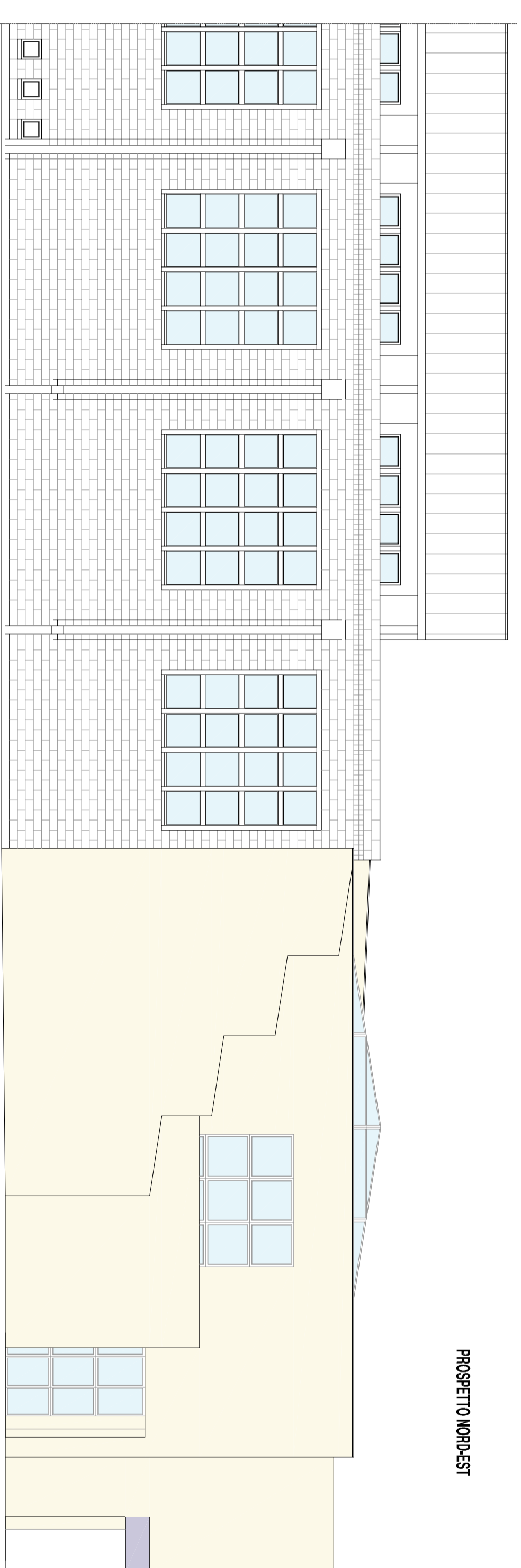

PROSPETTO SUD-OVEST

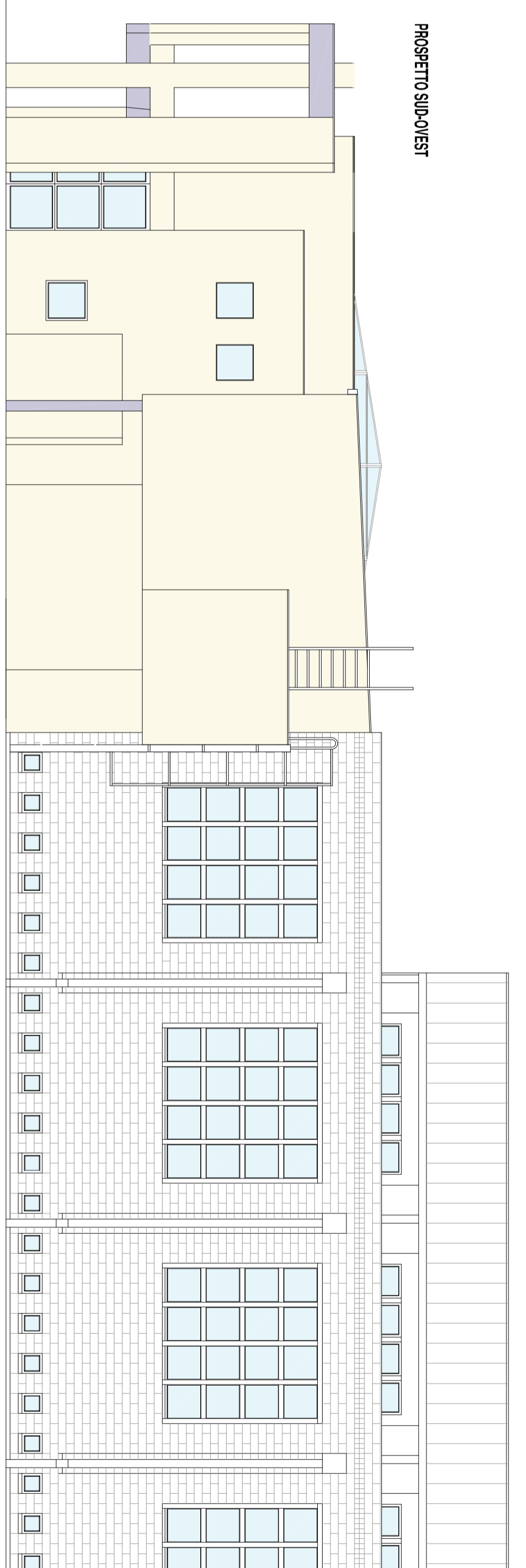

NO.	DATA	DESCRIZIONE
1		CONFERMA PROGETTO DEFINITIVO
2		CONFERMA PROGETTO PRELIMINARE
3		PROGETTO PRELIMINARE
4		PROGETTO PRELIMINARE
5		PROGETTO PRELIMINARE
6		PROGETTO PRELIMINARE
7		PROGETTO PRELIMINARE
8		PROGETTO PRELIMINARE
9		PROGETTO PRELIMINARE
10		PROGETTO PRELIMINARE

**STUDIO DI PROGETTAZIONE  
CAMPAGNOLO LIVIO  
INGEGNERE**

Via Mucchi, 9  
36042 Bressanone (VI)  
Tel. 0445/302244  
Fax 0445/307329  
e-mail: info@studiocampagnolo.com

Il studio degli autori è, ai sensi dell'art. 10, comma 1, lett. a) del D.P.R. n. 462/1997, autorizzato a progettare in proprio, con diritto di firma, opere di architettura, ingegneria e attività connesse.

DATA: OTTOBRE 2016 | SCALE: 1:100

PROVINCIA DI VICENZA  
COMUNE DI ZANE'

MANUTENZIONE STRAORDINARIA  
PALAZZETTO DELLO SPORT

PROGETTO DEFINITIVO-ESECUTIVO

ELAB: PROSPETTI DEL FABBRICATO  
STATO MODIFICATO

6 | tav-06 | 1

NO. | DATA | DESCRIZIONE

IL RESPONSABILE  
DEL PROCEDIMENTO:

IL PROGETTISTA: