

TAV.

**13 4****P.R.G. - SCHEDA B n° 03****PIANO REGOLATORE GENERALE**

VARIANTE PARZIALE AI SENSI DELL'ART. 50 COMMA 3 L.R. 61/85

VARIANTE N. 12

PRG adottato dal C.C. con delibera n. 22 del 10 aprile 1997  
PRG approvato dalla G.R.V. con delibera n. 192 del 27 gennaio 1998  
Variante n° 1 adottata dal C.C. con delibera n° 69 del 12/10/1981  
Variante n° 1 approvata dalla G.R.V. con delibera n° 5363 del 19/10/1982  
Modificata dal T.A.R. del Veneto con sentenza n° 826/1983 del 18/02/'83  
Variante n° 2 adottata dal C.C. con delibera n° 42 del 21/03/1985  
Variante n° 2 approvata dalla G.R.V. con delibera n° 4470 del 28/07/1987  
Variante n° 3 adottata dal C.C. con delibera n° 92 del 05/11/1987  
Variante n° 3 approvata dalla G.R.V. con delibera n° 1769 del 31/03/1988  
Variante n° 4 adottata dal C.C. con delibera n° 37 del 19/05/1989  
Variante n° 4 approvata dalla G.R.V. con delibera n° 283 del 25/01/1991  
Variante n° 5 adottata dal C.C. con delibera n° 56 del 30/05/1991  
Variante n° 5 approvata dalla G.R.V. con delibera n° 6162 del 28/12/1993  
Variante n° 6 adottata dal C.C. con delibera n° 55 del 29/04/1994  
Variante n° 6 approvata dalla G.R.V. con delibera n° 2377 del 27/04/1995  
Variante n° 7 adottata dal C.C. con delibera n° 22 del 10/04/1997  
Variante n° 7 approvata dalla G.R.V. con delibera n° 192 del 27/01/1998  
Variante n° 8 adottata dal C.C. con delibera n° 49 del 02/08/2002  
Variante n° 9 adottata dal C.C. con delibera n° 81 del 13/12/2002  
Variante n° 10 adottata dal C.C. con delibera n° 83 del 20/12/2002  
Variante n° 11 adottata dal C.C. con delibera n° 02 del 20/01/2003

**Progettista:**

ing. Livio Campagnolo

<b>SCHEDA B n°3</b>	<b>PROVINCIA DI VICENZA</b>			
	<b>COMUNE DI ZANE'</b>			

**EDIFICIO INDIVIDUATO AI SENSI DELLA**

L. 490 del 29 ottobre 1999		L.R. 61/85	L.R. 24/85	PTP
beni ambientali	beni culturali			
<b>No</b>	<b>No</b>	<b>No</b>	<b>No</b>	<b>No</b>

Numero piani: 2	Area pertinenza (mq):
-----------------	-----------------------

**TIPOLOGIA**

isolato	in cortina	a corte	a schiera	altro (specificare)
<b>No</b>	<b>No</b>	<b>Si</b>	<b>No</b>	<b>No</b>

**CONTESTO AMBIENTALE**

parco	giardino	orto	scoperto a dest. Agr.	brolo
<b>No</b>	<b>No</b>	<b>No</b>	<b>Si</b>	<b>No</b>

EPOCA IMPIANTO ORIGINARIO	anno: <b>1960</b>
INTERVENTI SUCCESSIVI	anno:
di modesta entità:	
di pesante entità:	

**PARTICOLARI DI RILIEVO**

Architettonico:
Scultoreo:
Pittorico:

**CARATTERISTICHE COSTRUTTIVE E MATERIALI**

<b>STRUTTURE VERTICALI</b>				
legno <b>Si</b>	cotto <b>Si</b>	sasso <b>Si</b>	altro <b>Lamiera</b>	
Stato di conservazione		<b>Mediocre</b>		
<b>STRUTTURE ORIZZONTALI</b>				
ferro <b>No</b>	latero cem. <b>Si</b>	C.A. <b>No</b>	legno <b>Si</b>	
Stato di conservazione		<b>Mediocre</b>		
<b>COPERTURE</b>				
laterizio <b>Si</b>	legno <b>Si</b>	lamiera <b>Si</b>	altro <b>No</b>	
Stato di conservazione		<b>Mediocre</b>		

STATO DI CONSERVAZIONE COMPLESSIVO:	<b>Mediocre</b>
STATO DI CONSERVAZIONE DELLE STRUTTURE:	<b>Mediocre</b>

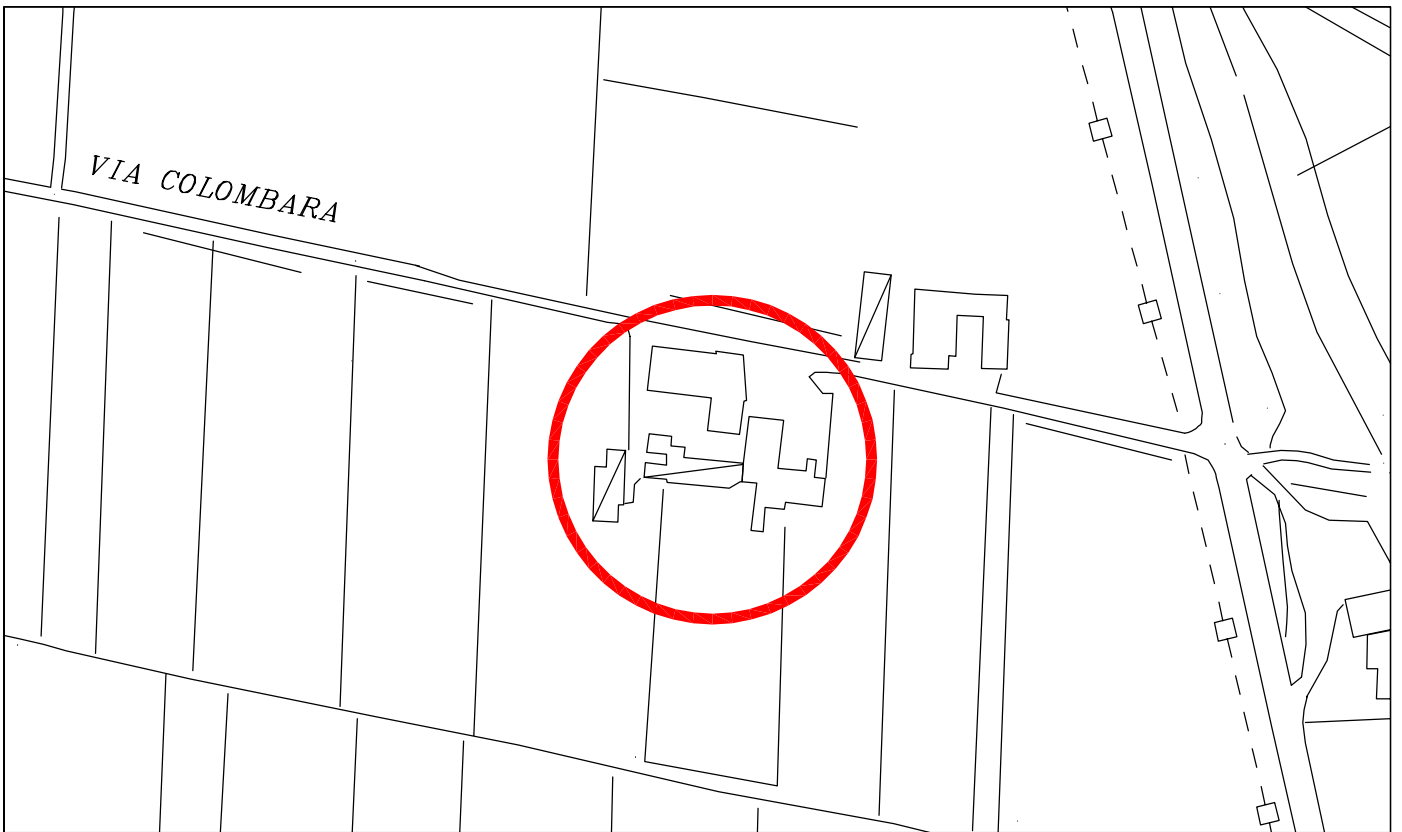
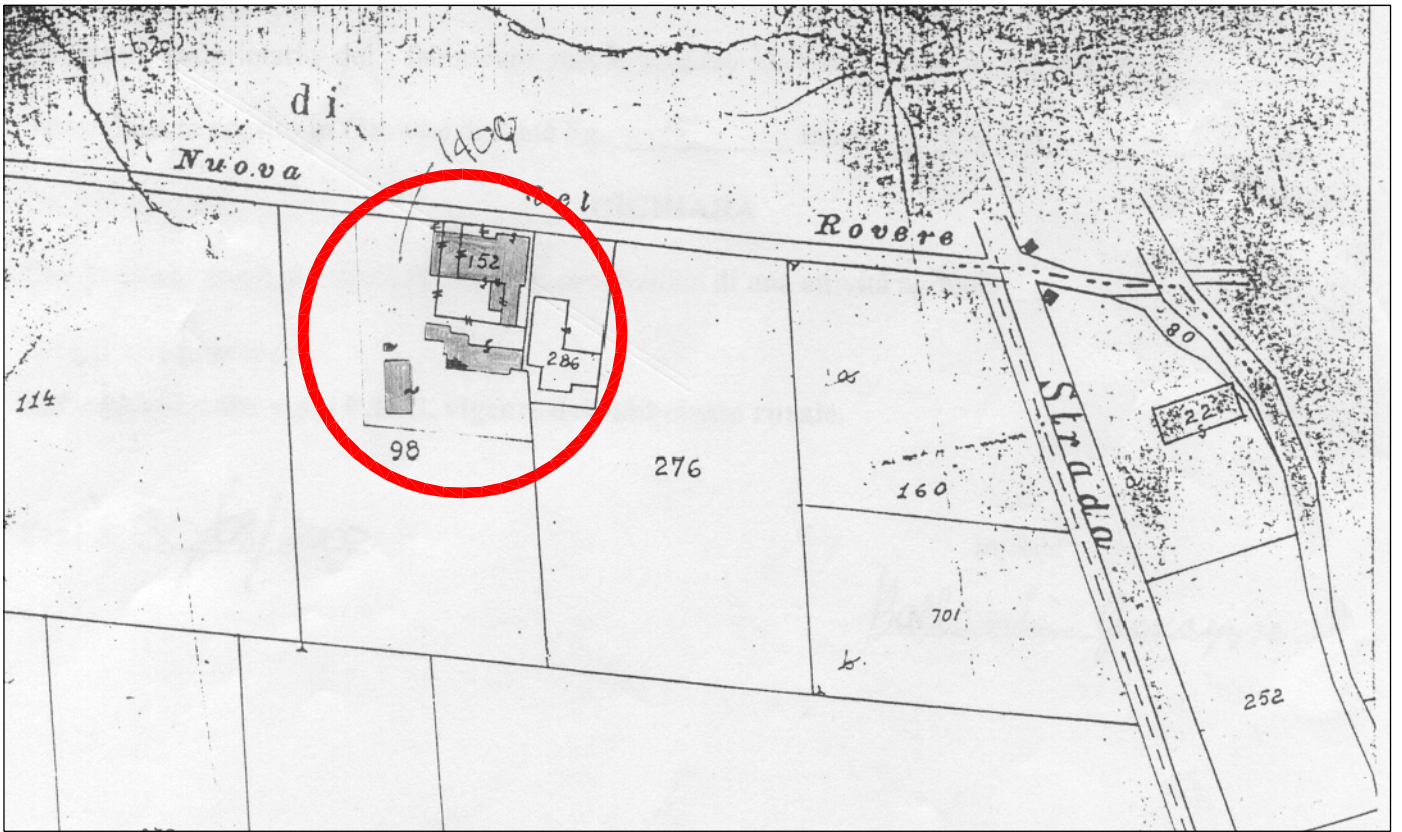

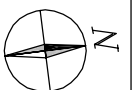
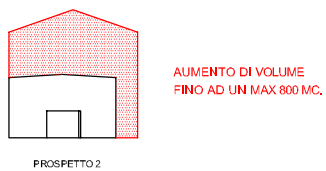
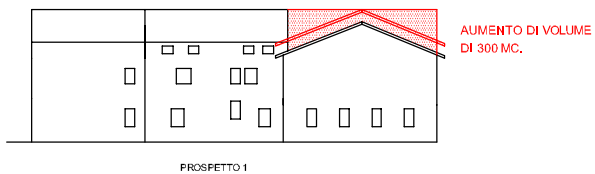
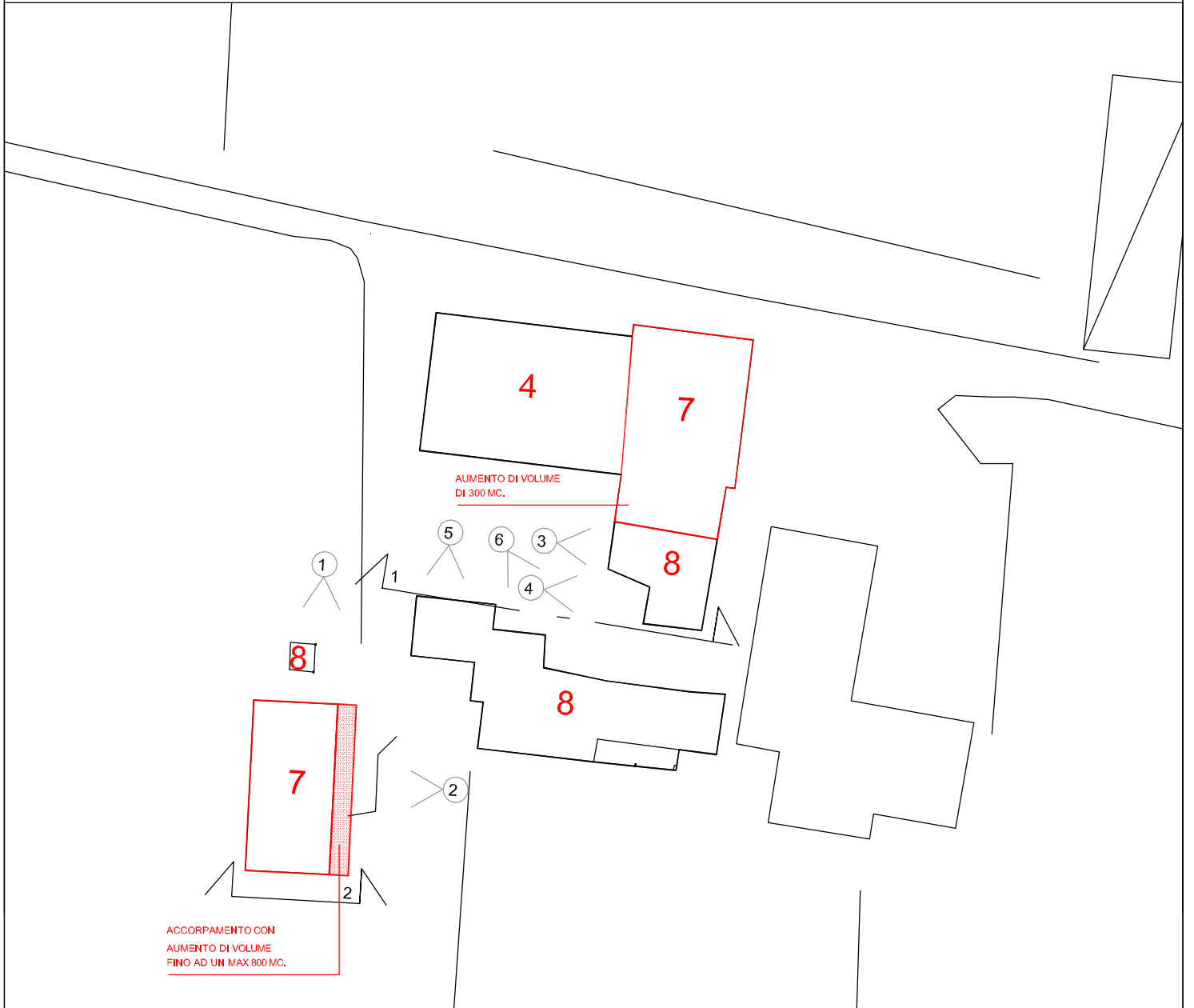

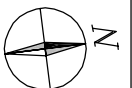
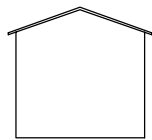
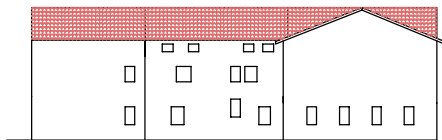
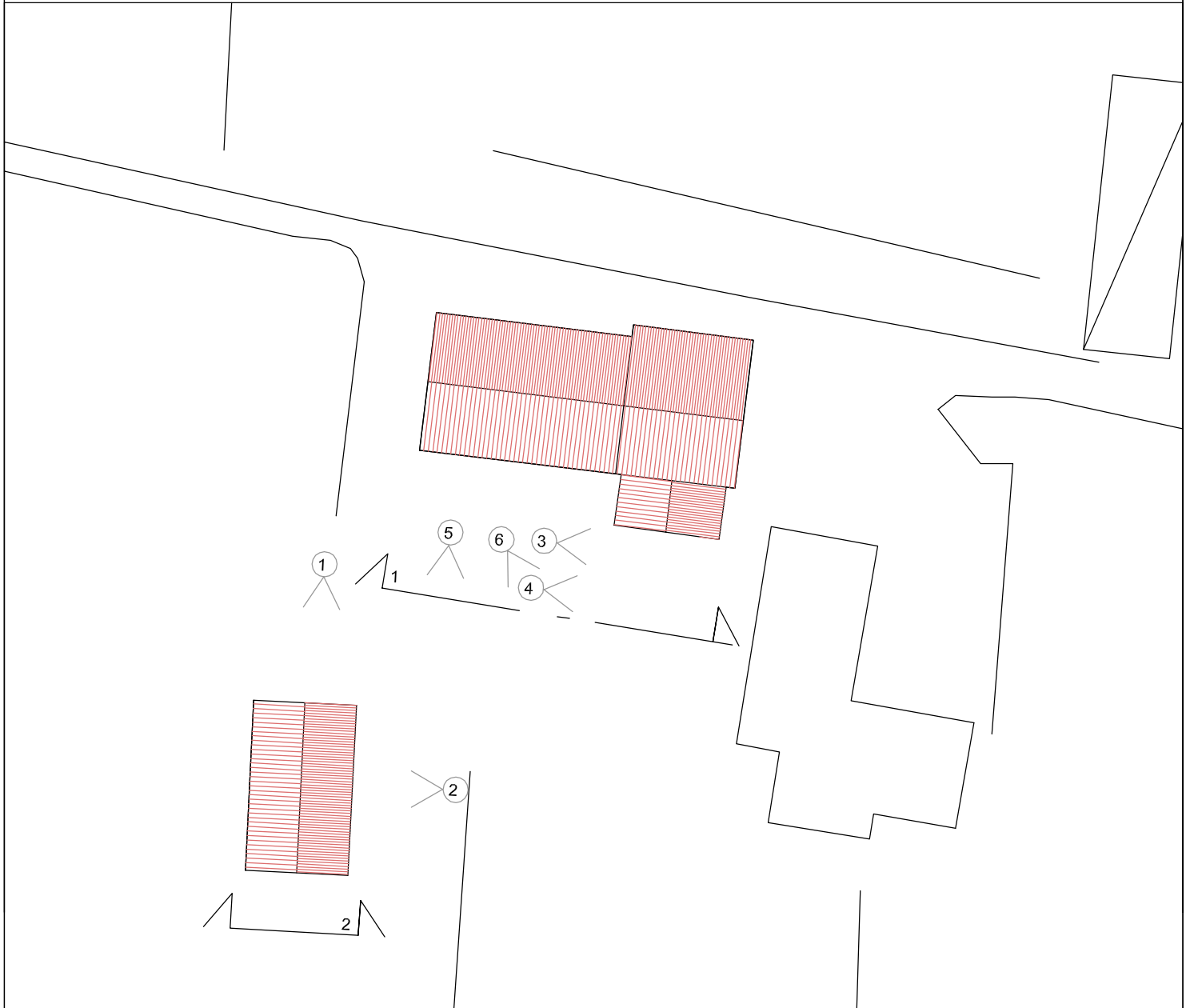



VISTA FOTOGRAFICA 1



VISTA FOTOGRAFICA 2



VISTA FOTOGRAFICA 3



VISTA FOTOGRAFICA 4



VISTA FOTOGRAFICA 5



VISTA FOTOGRAFICA 6

## LEGENDA

---

	Sagome limite nuovi edifici (alzato)
	Ampliamento - nuovi ingombri
	Viste fotografiche
	Riferimento dei prospetti
	Limite di massimo ampliamento
	Tutti gli interventi
	Restauro filologico
	Risanamento conservativo
	Restauro propositivo
	Ristrutturazione parziale tipo A
	Ristrutturazione parziale tipo B
	Ristrutturazione globale
	Demolizione e ricostruzione
	Demolizione senza ricostruzione
	Unità edilizie
	Elementi lineari significativi
	Elementi puntuali significativi
	Corsi d'acqua