

TAV.

13 4**P.R.G. - SCHEDA B n° 06****PIANO REGOLATORE GENERALE**

VARIANTE PARZIALE AI SENSI DELL'ART. 50 COMMA 3 L.R. 61/85

VARIANTE N. 12

PRG adottato dal C.C. con delibera n. 22 del 10 aprile 1997
PRG approvato dalla G.R.V. con delibera n. 192 del 27 gennaio 1998
Variante n° 1 adottata dal C.C. con delibera n° 69 del 12/10/1981
Variante n° 1 approvata dalla G.R.V. con delibera n° 5363 del 19/10/1982
Modificata dal T.A.R. del Veneto con sentenza n° 826/1983 del 18/02/'83
Variante n° 2 adottata dal C.C. con delibera n° 42 del 21/03/1985
Variante n° 2 approvata dalla G.R.V. con delibera n° 4470 del 28/07/1987
Variante n° 3 adottata dal C.C. con delibera n° 92 del 05/11/1987
Variante n° 3 approvata dalla G.R.V. con delibera n° 1769 del 31/03/1988
Variante n° 4 adottata dal C.C. con delibera n° 37 del 19/05/1989
Variante n° 4 approvata dalla G.R.V. con delibera n° 283 del 25/01/1991
Variante n° 5 adottata dal C.C. con delibera n° 56 del 30/05/1991
Variante n° 5 approvata dalla G.R.V. con delibera n° 6162 del 28/12/1993
Variante n° 6 adottata dal C.C. con delibera n° 55 del 29/04/1994
Variante n° 6 approvata dalla G.R.V. con delibera n° 2377 del 27/04/1995
Variante n° 7 adottata dal C.C. con delibera n° 22 del 10/04/1997
Variante n° 7 approvata dalla G.R.V. con delibera n° 192 del 27/01/1998
Variante n° 8 adottata dal C.C. con delibera n° 49 del 02/08/2002
Variante n° 9 adottata dal C.C. con delibera n° 81 del 13/12/2002
Variante n° 10 adottata dal C.C. con delibera n° 83 del 20/12/2002
Variante n° 11 adottata dal C.C. con delibera n° 02 del 20/01/2003

Progettista:

ing. Livio Campagnolo

SCHEDA B n°6	PROVINCIA DI VICENZA			
	COMUNE DI ZANE'			

EDIFICIO INDIVIDUATO AI SENSI DELLA

L. 490 del 29 ottobre 1999		L.R. 61/85	L.R. 24/85	PTP
beni ambientali	beni culturali			
No	No	No	No	No

Numero piani: 2	Area pertinenza (mq):
-----------------	-----------------------

TIPOLOGIA

isolato	in cortina	a corte	a schiera	altro (specificare)
Si	No	No	No	No

CONTESTO AMBIENTALE

parco	giardino	orto	scoperto a dest. Agr.	brolo
No	Si	No	No	No

EPOCA IMPIANTO ORIGINARIO	anno: 1970
INTERVENTI SUCCESSIVI	anno:
di modesta entità:	
di pesante entità:	

PARTICOLARI DI RILIEVO

Architettonico:
Scultoreo:
Pittorico:

CARATTERISTICHE COSTRUTTIVE E MATERIALI

STRUTTURE VERTICALI							
legno	No	cotto	Si	sasso	Si	altro	No
Stato di conservazione		Buono					
STRUTTURE ORIZZONTALI							
ferro	No	latero cem.	Si	C.A.	No	legno	Si
Stato di conservazione		Mediocre					
COPERTURE							
laterizio	Si	legno	Si	lamiera	No	altro	No
Stato di conservazione		Mediocre					

STATO DI CONSERVAZIONE COMPLESSIVO:	Mediocre
STATO DI CONSERVAZIONE DELLE STRUTTURE:	Mediocre

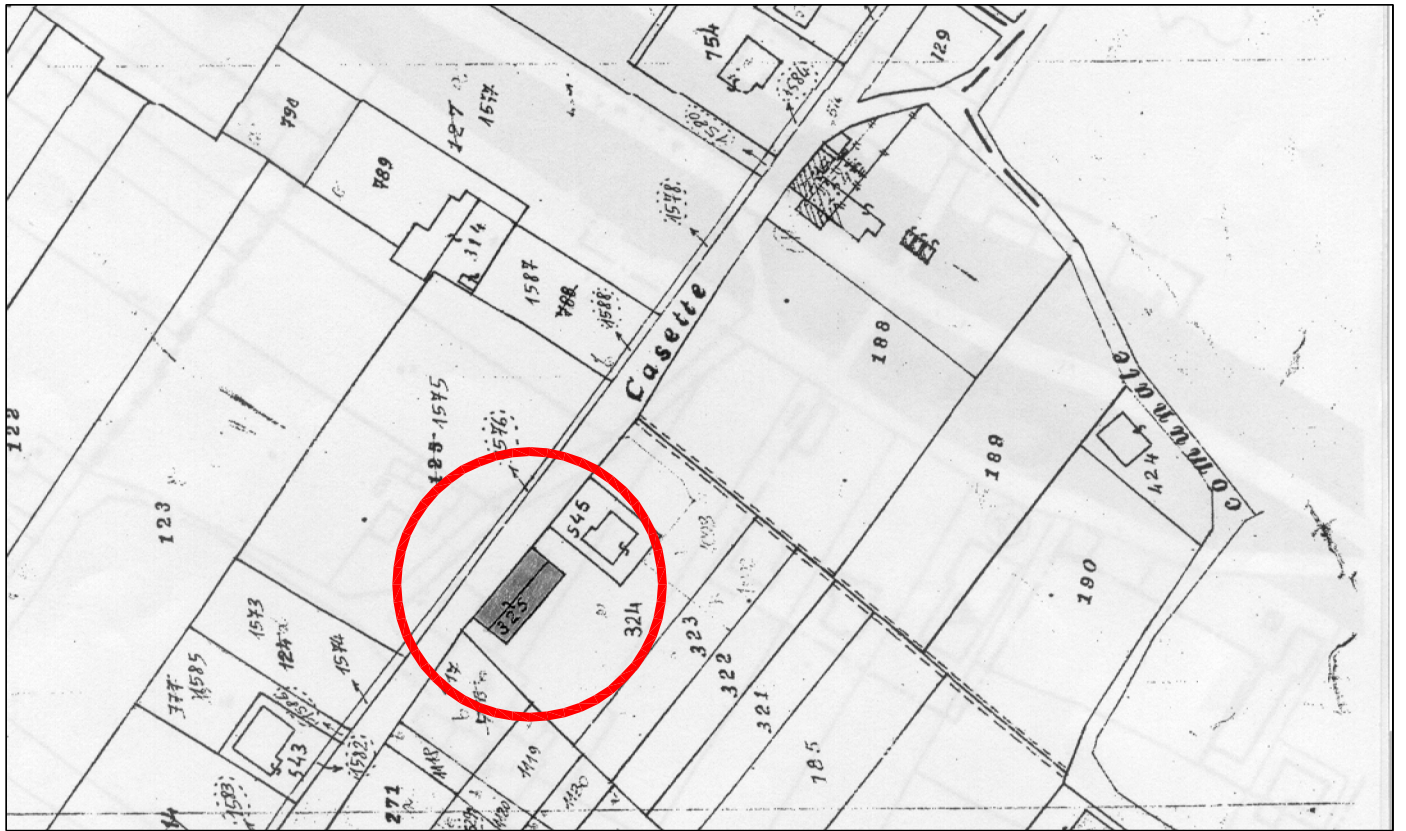

COMUNE DI ZANE'
PROVINCIA DI VICENZA
SEZIONE UNICA, FOGLIO 1
MAPP. 325

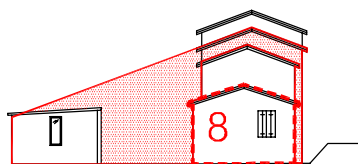
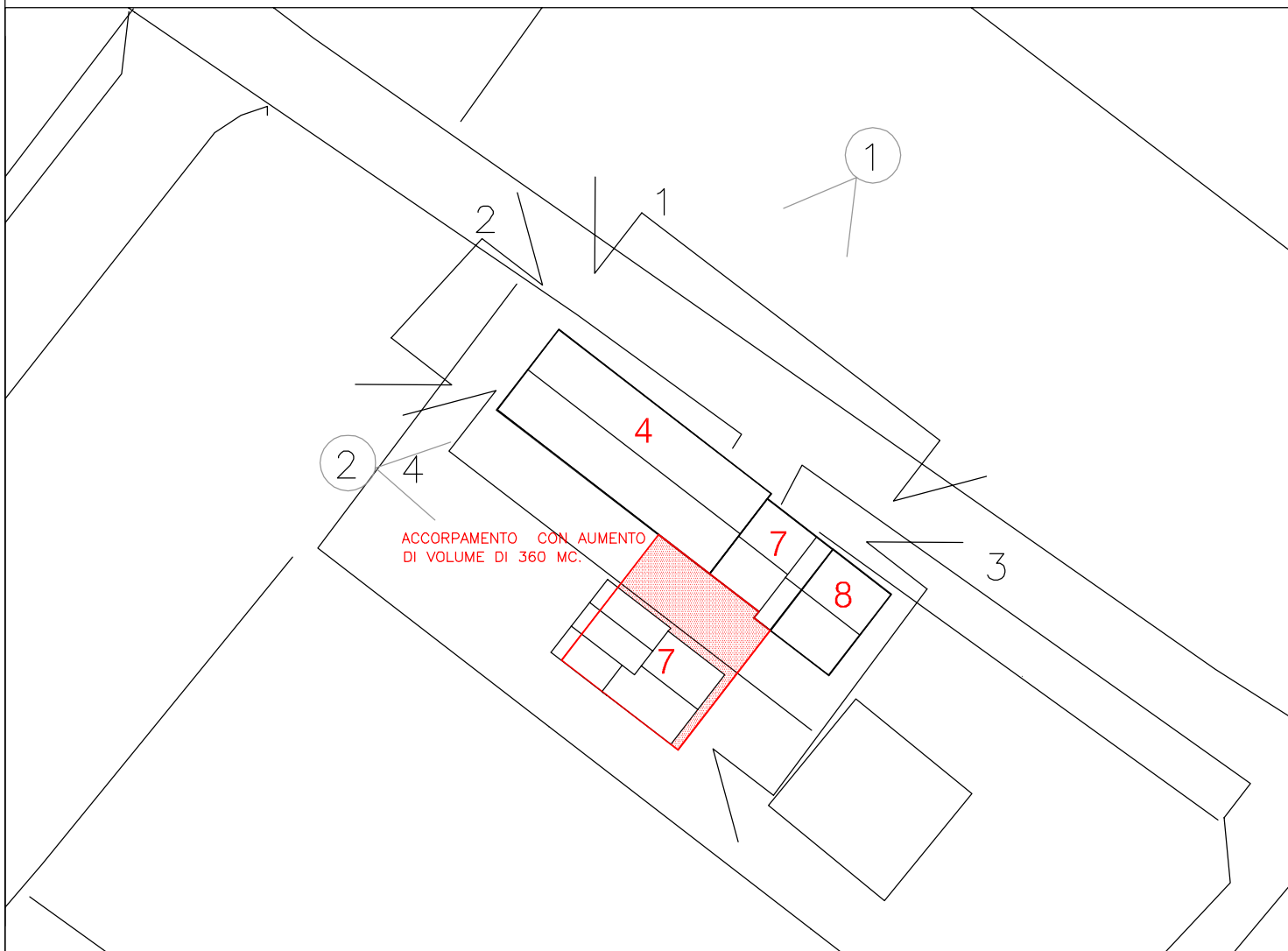

PROSPETTO 3



PROSPETTO 4

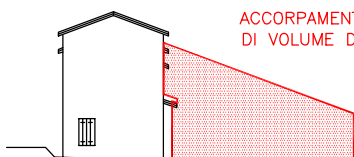

PROSPETTO 2

ACCORPAMENTO CON AUMENTO
DI VOLUME DI 360 MC.

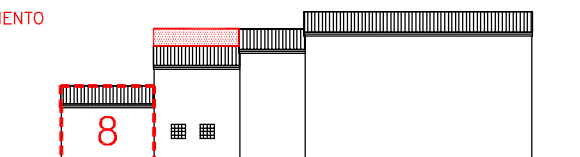

PROSPETTO 1

PLANIMETRIA GENERALE
scala 1:500

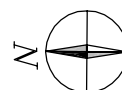

COMUNE DI ZANE'
PROVINCIA DI VICENZA
SEZIONE UNICA, FOGLIO 1
MAPP. 325

PLANIMETRIA GENERALE DI PROGETTO

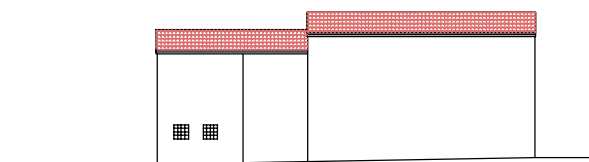
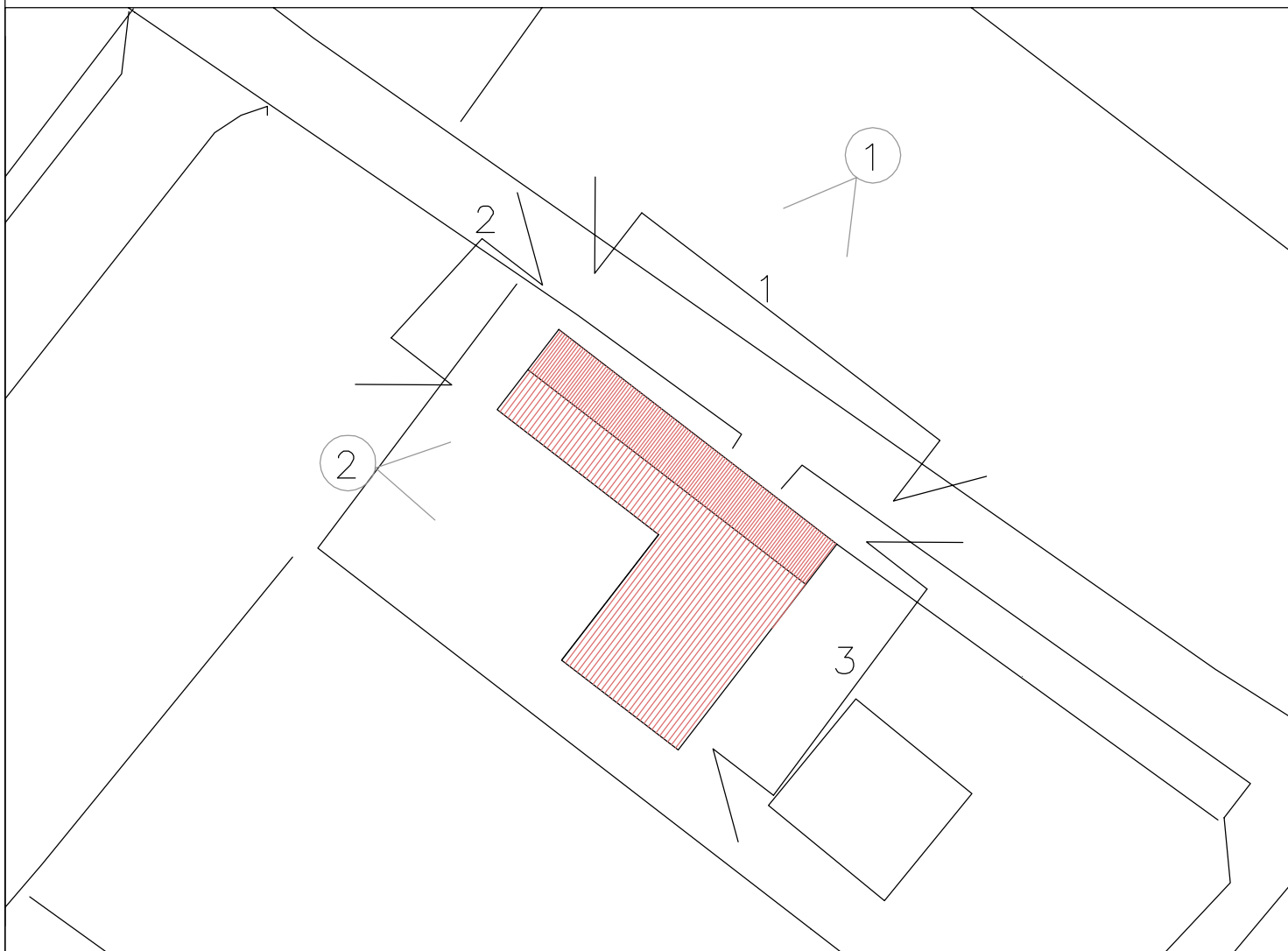

PROSPETTO 1

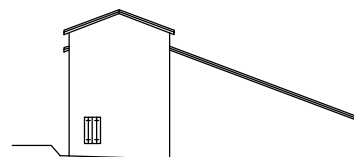

PROSPETTO 2

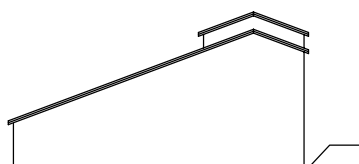

PROSPETTO 3

PLANIMETRIA GENERALE
scala 1:500

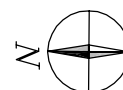



VISTA FOTOGRAFICA 1



VISTA FOTOGRAFICA 2

LEGENDA

	Sagome limite nuovi edifici (alzato)
	Ampliamento - nuovi ingombri
	Viste fotografiche
	Riferimento dei prospetti
	Limite di massimo ampliamento
	Tutti gli interventi
	Restauro filologico
	Risanamento conservativo
	Restauro propositivo
	Ristrutturazione parziale tipo A
	Ristrutturazione parziale tipo B
	Ristrutturazione globale
	Demolizione e ricostruzione
	Demolizione senza ricostruzione
	Unità edilizie
	Elementi lineari significativi
	Elementi puntuali significativi
	Corsi d'acqua